

ニュースリリース

2022年10月21日
グレープシティ株式会社

ローコード開発プラットフォーム「OutSystems」で Excel ライクな UI を実現する BrueSheet を 10/21 提供開始

グレープシティ株式会社（本社：宮城県仙台市、代表取締役社長：馬場 直行）は、OutSystems, Inc.（本社：ポルトガル、CEO：パウロ・ロサド、以下：OutSystems 社）が開発するローコード開発プラットフォーム「OutSystems」上で Microsoft Excel® ライクな表計算機能を実現するオプションモジュールについて、製品名称を新たに「BrueSheet（ブルーシート）」として2022年10月21日（金）に提供を開始します。販売店は伊藤忠テクノソリューションズ株式会社（本社：東京都港区、代表取締役社長：柘植 一郎、略称：CTC）です。アプリケーション数、開発者数ともに無制限で利用でき、基本ライセンス価格は450,000円（税抜）からのご提供です。

近年、短期間でより付加価値の高いサービスを提供するため、ローコード開発基盤を活用する企業が増えています。また国内では社内アプリケーションに Excel ライクな UI や同等機能の実装が求められるケースもあります。

BrueSheet はデータのフィルタリングや450以上の表計算関数、書式設定など Excel 互換機能を豊富に備

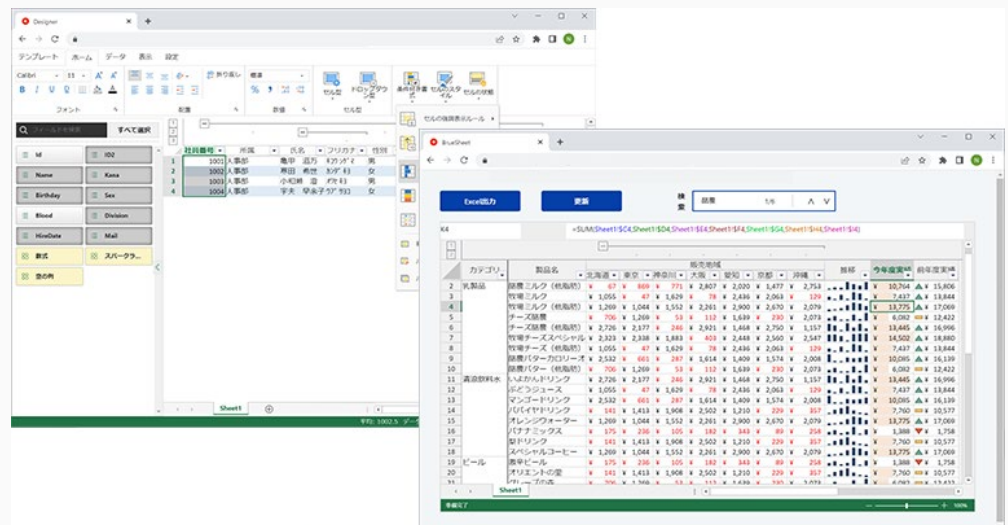

えたソフトウェアモジュールです。OutSystems とシームレスに連携し、Excel ライクなスプレッドシートを埋め込んだ Web アプリケーションをより短期間で開発できます。

グレープシティは、30年以上業務アプリケーション開発者にコンポーネントを提供してきたベンダーとして、今後も OutSystems を利用したローコード開発をより一層サポートできるよう、OutSystems 社のパートナー企業としてグローバルに支援していきます。

BrueSheet の詳細は Web ページをご覧ください

<https://www.ctc-g.co.jp/solutions/outsystems/service/option/>

NEWS RELEASE

お問い合わせ

一般の方のお問い合わせ先

グレースィティ株式会社 ツール事業部 営業部

sales@grapecity.com

048-222-3001

会社概要

会社名：グレースィティ株式会社 [GrapeCity inc. 略称：GrapeCity]

設立日：1980年5月

資本金：9千万円

代表者名：馬場 直行

企業サイト：<https://www.grapecity.co.jp>

事業内容：ソフトウェア開発支援ツールの開発、販売

<https://www.grapecity.co.jp/developer>

業務改善ソリューションの開発、販売

<https://www.grapecity.co.jp/enterprise>

学校法人向け業務管理ソフトウェアの開発、販売

<https://leyser.jp>

各種映像制作、およびスタジオの提供

<http://www.winestudios.com>

幼児英語教育ソリューションの開発、販売

<https://grapeseed.com/jp/>

社会福祉施設向けソフトウェアの開発、販売

<https://serve.jp/>

国内事業所：本社 仙台市泉区紫山 3-1-4 / 関東支社 / 関西支社 / 札幌営業所 / 東北営業所 / 北関東営業所 /

首都圏営業所 / 九州営業所

海外事業所：中国（上海・西安） / インド / ベトナム / ミャンマー / アメリカ / マレーシア / 韓国

- ・ Microsoft、Microsoft Excel、Windows は米国 Microsoft Corporation の米国およびその他の国における登録商標または商標です。
- ・ GrapeCity はグレースィティ株式会社の登録商標または商標です。
- ・ その他記載されている製品名は各社の登録商標または商標です。