

# 8 月度製造業平均時給は 1,104 円 7 月に続き調査開始以来最高時給に 日本最大級の製造業求人情報サイト『工場ワークス』 ～ 2015 年 8 月度 製造業平均賃金調査 ～

株式会社インターワークス（本社：東京都港区、代表取締役社長：雨宮 玲於奈、東証マザーズ：6032）が運営する日本最大級の製造業求人情報サイト『工場ワークス』（<http://04510.jp/>）は、本サイトに掲載されている求人広告から 2015 年 8 月度の平均賃金（エリア別、業種別、職種別）をまとめましたので、ご報告いたします。

■全国平均時給は 1,104 円。前年同月比は 22 カ月連続プラス。

8 月度の全国平均時給は 1,104 円（前年同月比+20 円、増減率+1.8%、前月比+4 円、増減率+0.4%）で、前年同月比は 22 カ月連続のプラス、前月比が 2 カ月連続のプラスとなりました。

## 【全国平均時給・増減率の推移】

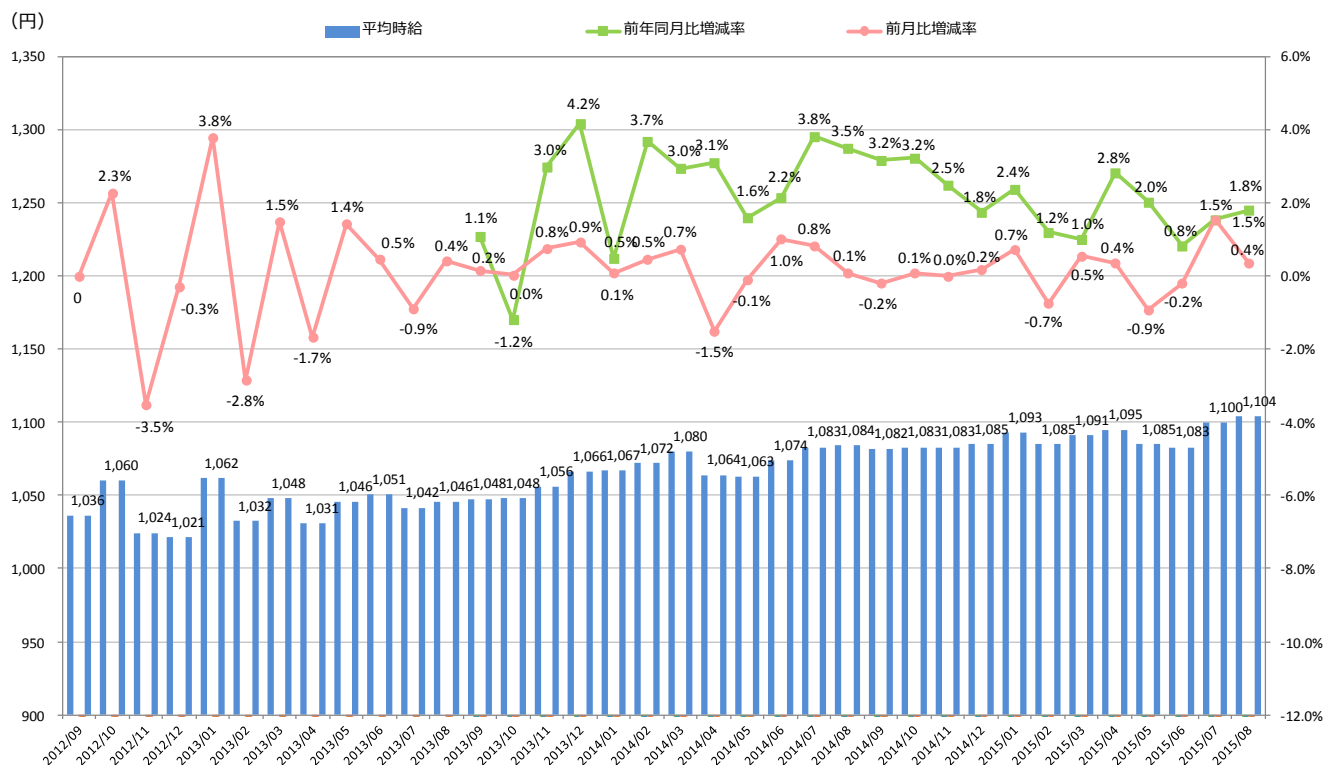

## ■メディア戦略室 室長代理 高橋 貢のコメント

8 月度の全国平均時給は、7 月に続き、当社の調査開始以来最高となる 1,104 円でした。依然として、東海エリアを中心に平均時給が上昇しておりますが、前年対比の増減幅では九州エリアの 61 円/4.9%が最大となっております。また、業種別では、「車・バイク・重機系」をはじめとして、人材確保が困難となっている状況もあり、20 職種で平均時給が上昇しております。国内での電子機器の出荷増加や円安を背景とする国内での設備投資が増加していることから、製造業全体で平均賃金の上昇が続くと考えられます。

## ■エリア別では前年同月比が 6 エリアでプラス。

各エリアでは北海道・東北 994 円（前年同月比+6 円、増減率+0.6%）、中部・東海 1,169 円（前年同月比+18 円、増減率+1.5%）、信越・北陸 1,047 円（前年同月比+15 円、増減率+1.4%）、関西 1,132 円（前年同月比+55 円、増減率+4.9%）、中国・四国 1,052 円（前年同月比+41 円、増減率+3.9%）、九州・沖縄 1,062 円（前年同月比+61 円、増減率+5.7%）と関東 1,119 円（前年同月比±0 円、増減率±0%）を除く 6 エリアで前年同月比がプラスとなりました。

### 【エリア別 8 月度平均賃金】

| エリア    | 平均時給（円） | 前年同月比  |      | 求人数割合 | 参考      |             |
|--------|---------|--------|------|-------|---------|-------------|
|        |         | 増減額（円） | 増減率  |       | 平均月給（円） | 前年同月比増減額（円） |
| 全国     | 1,104   | 20     | 1.8% | -     | 176,660 | 3,218       |
| 北海道・東北 | 994     | 6      | 0.6% | 10.7% | 159,054 | 994         |
| 関東     | 1,119   | 0      | 0.0% | 30.9% | 179,102 | 81          |
| 中部・東海  | 1,169   | 18     | 1.5% | 21.3% | 187,109 | 2,980       |
| 信越・北陸  | 1,047   | 15     | 1.4% | 9.0%  | 167,543 | 2,412       |
| 関西     | 1,132   | 55     | 4.9% | 15.3% | 181,180 | 8,893       |
| 中国・四国  | 1,052   | 41     | 3.9% | 6.5%  | 168,337 | 6,624       |
| 九州・沖縄  | 1,062   | 61     | 5.7% | 6.3%  | 169,910 | 9,790       |

## ■業種別では前年同月比で 9 業種がプラス。

業種別では「車・バイク・重機系」（1,204 円、前年同月比+25 円、増減率+2.1%）、「半導体・先端技術」（1,111 円、前年同月比+33 円、増減率+3.0%）、「機械・精密機器・金属」（1,113 円、前年同月比+9 円、増減率+0.8%）、「紙・パルプ・印刷」（1,074 円、前年同月比+21 円、増減率+2.0%）、「医療・福祉・介護・製薬」（1,172 円、前年同月比+71 円、増減率+6.1%）、「携帯・パソコン・家電」（1,070 円、前年同月比+29 円、増減率+2.7%）、「ゴム・プラ・石油・化学」（1,067 円、前年同月比+5 円、増減率+0.5%）、「住宅・建材」（1,087 円、前年同月比+7 円、増減率+0.6%）、「フード・飲料」（999 円、前年同月比+34 円、増減率+3.4%）と 9 業種で前年同月比プラスになりました。

## 【全国業種別 8 月度平均賃金】

| 業種          | 平均時給 (円) | 前年同月比   |       | 求人数割合 | 参考       |              |
|-------------|----------|---------|-------|-------|----------|--------------|
|             |          | 増減額 (円) | 増減率   |       | 平均月給 (円) | 前年同月比増減額 (円) |
| 全業種         | 1,104    | 20      | 1.8%  | -     | 175,936  | 2,494        |
| 車・バイク・重機系   | 1,204    | 25      | 2.1%  | 23.8% | 192,660  | 3,981        |
| 半導体・先端技術    | 1,111    | 33      | 3.0%  | 5.0%  | 177,713  | 5,200        |
| 機械・精密機器・金属  | 1,113    | 9       | 0.8%  | 19.3% | 178,031  | 1,350        |
| 紙・パルプ・印刷    | 1,074    | 21      | 2.0%  | 1.3%  | 171,813  | 3,351        |
| オフィス・業務機器   | 1,067    | ▲ 3     | -0.3% | 0.5%  | 170,758  | ▲ 486        |
| 医療・福祉・介護・製薬 | 1,172    | 71      | 6.1%  | 2.0%  | 187,487  | 11,349       |
| 携帯・パソコン・家電  | 1,070    | 29      | 2.7%  | 4.5%  | 171,226  | 4,736        |
| 物流・倉庫       | 1,116    | ▲ 25    | -2.2% | 7.7%  | 178,569  | ▲ 3,911      |
| ゴム・プラ・石油・化学 | 1,067    | 5       | 0.5%  | 3.3%  | 170,741  | 829          |
| 住宅・建材       | 1,087    | 7       | 0.6%  | 2.7%  | 173,906  | 1,101        |
| フード・飲料      | 999      | 34      | 3.4%  | 7.6%  | 159,867  | 5,473        |
| その他         | 1,031    | ▲ 5     | -0.5% | 22.3% | 164,888  | ▲ 949        |

## ■職種別では 29 職種中 20 職種が前年同月比プラス

職種別では 29 職種中、前年同月比でプラスが 20 職種、マイナスが 8 職種となりました。

## 【全国職種 8 月度平均賃金】

| 業種                | 平均時給 (円) | 前年同月比   |        | 求人数割合 | 参考       |              |
|-------------------|----------|---------|--------|-------|----------|--------------|
|                   |          | 増減額 (円) | 増減率    |       | 平均月給 (円) | 前年同月比増減額 (円) |
| 全職種               | 1,104    | 20      | 1.8%   | -     | 175,936  | 2,494        |
| NC 旋盤             | 1,296    | 85      | 6.6%   | 0.2%  | 207,304  | 13,593       |
| クレーン              | 1,256    | 51      | 4.1%   | 0.2%  | 200,892  | 8,148        |
| ドライバー・ドライバー補助     | 1,330    | ▲ 39    | -2.9%  | 2.1%  | 212,756  | ▲ 6,211      |
| バリ取り・研磨           | 1,076    | 30      | 2.8%   | 1.0%  | 172,207  | 4,788        |
| ハンダ付け             | 1,080    | 36      | 3.3%   | 0.1%  | 172,855  | 5,758        |
| フォークリフト           | 1,147    | 41      | 3.6%   | 2.3%  | 183,595  | 6,677        |
| プレス・板金・塗装         | 1,098    | 24      | 2.2%   | 1.1%  | 175,611  | 3,768        |
| マシンオペレーション(MC、成型) | 1,101    | 11      | 1.0%   | 9.9%  | 176,130  | 1,726        |
| メンテナンス・保守・保全      | 1,250    | ▲ 151   | -12.1% | 0.7%  | 199,923  | ▲ 24,285     |
| 加工                | 1,122    | 28      | 2.5%   | 5.1%  | 179,441  | 4,365        |
| 玉掛け               | 1,138    | ▲ 9     | -0.8%  | 0.4%  | 182,027  | ▲ 1,487      |
| 金型設計              | 1,921    | 431     | 22.4%  | 0.0%  | 307,368  | 68,892       |
| 検品・検査・調整          | 1,054    | 14      | 1.3%   | 13.0% | 168,599  | 2,145        |
| 工場内事務             | 1,032    | ▲ 44    | -4.3%  | 0.3%  | 165,088  | ▲ 6,994      |
| 仕分け・梱包・ピッキング      | 1,010    | 3       | 0.3%   | 10.8% | 161,652  | 589          |
| 試験・実験・評価          | 1,328    | 88      | 6.6%   | 0.1%  | 212,495  | 14,126       |
| 修理                | 1,155    | 146     | 12.6%  | 0.1%  | 184,750  | 23,252       |
| 食品加工              | 978      | 22      | 2.2%   | 5.5%  | 156,452  | 3,451        |
| 清掃・洗浄             | 1,053    | 22      | 2.1%   | 0.4%  | 168,510  | 3,590        |
| 生産管理・生産事務・工程管理    | 1,162    | ▲ 95    | -8.2%  | 0.2%  | 185,948  | ▲ 15,208     |
| 生産技術              | 1,418    | ▲ 175   | -12.3% | 0.1%  | 226,828  | ▲ 28,119     |
| 製造技術              | 1,187    | ▲ 100   | -8.4%  | 0.7%  | 189,844  | ▲ 16,110     |
| 組立・組付け            | 1,146    | 28      | 2.4%   | 36.5% | 183,378  | 4,546        |
| 鋳造・鍛造             | 1,157    | 0       | 0.0%   | 0.3%  | 185,170  | ▲ 16         |
| 品質管理・品質保証         | 1,200    | 67      | 5.6%   | 0.1%  | 192,000  | 10,649       |
| 部品供給・充填・運搬        | 1,097    | ▲ 20    | -1.8%  | 1.1%  | 175,582  | ▲ 3,111      |
| 溶接                | 1,325    | 70      | 5.3%   | 1.0%  | 212,059  | 11,230       |
| その他軽作業・物流・配送      | 1,052    | 26      | 2.5%   | 3.0%  | 168,312  | 4,195        |
| その他製造・工場系         | 1,082    | 33      | 3.0%   | 4.0%  | 173,149  | 5,369        |

参考資料

【エリア別平均賃金推移】

| エリア    | 平均賃金    | 2014/08 | 2014/09 | 2014/10 | 2014/11 | 2014/12 | 2015/01 | 2015/02 | 2015/03 | 2015/04 | 2015/05 | 2015/06 | 2015/07 | 2015/08 |
|--------|---------|---------|---------|---------|---------|---------|---------|---------|---------|---------|---------|---------|---------|---------|
| 全国     | 時給      | 1,084   | 1,082   | 1,083   | 1,083   | 1,085   | 1,093   | 1,085   | 1,091   | 1,095   | 1,085   | 1,083   | 1,100   | 1,104   |
|        | (参考) 月給 | 173,442 | 173,146 | 173,146 | 173,299 | 173,299 | 173,299 | 173,299 | 173,299 | 175,207 | 173,669 | 173,201 | 175,936 | 176,680 |
| 北海道・東北 | 時給      | 988     | 988     | 989     | 984     | 989     | 991     | 970     | 975     | 978     | 970     | 975     | 991     | 994     |
|        | (参考) 月給 | 158,060 | 158,060 | 158,319 | 157,389 | 158,167 | 158,488 | 155,262 | 156,031 | 156,555 | 155,155 | 155,932 | 158,487 | 159,054 |
| 関東     | 時給      | 1,119   | 1,119   | 1,115   | 1,106   | 1,110   | 1,119   | 1,122   | 1,122   | 1,123   | 1,117   | 1,114   | 1,123   | 1,119   |
|        | (参考) 月給 | 179,021 | 179,021 | 178,473 | 176,967 | 177,557 | 179,057 | 179,488 | 179,553 | 179,616 | 178,725 | 178,304 | 179,722 | 179,102 |
| 中部・東海  | 時給      | 1,151   | 1,151   | 1,147   | 1,143   | 1,145   | 1,154   | 1,145   | 1,146   | 1,148   | 1,145   | 1,148   | 1,163   | 1,169   |
|        | (参考) 月給 | 184,129 | 184,129 | 183,506 | 182,825 | 183,237 | 184,565 | 183,174 | 183,285 | 183,658 | 183,134 | 183,731 | 186,083 | 187,109 |
| 信越・北陸  | 時給      | 1,032   | 1,032   | 1,028   | 1,022   | 1,025   | 1,039   | 1,026   | 1,033   | 1,035   | 1,032   | 1,026   | 1,047   | 1,047   |
|        | (参考) 月給 | 165,131 | 165,131 | 164,479 | 163,579 | 163,970 | 166,301 | 164,096 | 165,251 | 165,568 | 165,097 | 164,165 | 167,480 | 167,543 |
| 関西     | 時給      | 1,077   | 1,077   | 1,081   | 1,086   | 1,086   | 1,099   | 1,095   | 1,113   | 1,118   | 1,111   | 1,108   | 1,123   | 1,132   |
|        | (参考) 月給 | 172,287 | 172,287 | 172,892 | 173,710 | 173,802 | 175,817 | 175,210 | 178,144 | 178,902 | 177,822 | 177,344 | 179,757 | 181,180 |
| 中国・四国  | 時給      | 1,011   | 1,011   | 1,014   | 1,035   | 1,033   | 1,042   | 1,028   | 1,044   | 1,049   | 1,033   | 1,027   | 1,052   | 1,052   |
|        | (参考) 月給 | 161,713 | 161,713 | 162,301 | 165,604 | 165,248 | 166,754 | 164,455 | 167,089 | 167,874 | 165,277 | 164,353 | 168,357 | 168,337 |
| 九州・沖縄  | 時給      | 1,001   | 1,001   | 1,024   | 1,052   | 1,045   | 1,047   | 1,040   | 1,036   | 1,035   | 1,014   | 1,019   | 1,043   | 1,062   |
|        | (参考) 月給 | 160,120 | 160,120 | 163,776 | 168,241 | 167,121 | 167,503 | 166,377 | 165,742 | 165,616 | 162,270 | 163,070 | 166,863 | 169,910 |

【全国業種別平均賃金推移】

| 業種          | 平均賃金    | 2014/08 | 2014/09 | 2014/10 | 2014/11 | 2014/12 | 2015/01 | 2015/02 | 2015/03 | 2015/04 | 2015/05 | 2015/06 | 2015/07 | 2015/08 |
|-------------|---------|---------|---------|---------|---------|---------|---------|---------|---------|---------|---------|---------|---------|---------|
| 全業種         | 時給      | 1,084   | 1,082   | 1,083   | 1,083   | 1,085   | 1,093   | 1,085   | 1,091   | 1,095   | 1,085   | 1,083   | 1,100   | 1,104   |
|             | (参考) 月給 | 173,442 | 173,146 | 173,146 | 173,299 | 173,299 | 173,299 | 173,299 | 173,299 | 175,207 | 173,669 | 173,201 | 175,936 | 176,680 |
| 車・バイク・重機系   | 時給      | 1,179   | 1,175   | 1,175   | 1,170   | 1,175   | 1,180   | 1,172   | 1,167   | 1,164   | 1,167   | 1,188   | 1,199   | 1,204   |
|             | (参考) 月給 | 188,679 | 187,957 | 188,044 | 187,147 | 187,932 | 188,840 | 187,455 | 186,705 | 186,265 | 186,661 | 190,003 | 191,848 | 191,848 |
| 半導体・先端技術    | 時給      | 1,078   | 1,085   | 1,075   | 1,075   | 1,075   | 1,069   | 1,070   | 1,081   | 1,064   | 1,095   | 1,097   | 1,109   | 1,111   |
|             | (参考) 月給 | 172,513 | 173,664 | 171,929 | 172,041 | 171,925 | 171,010 | 171,192 | 172,961 | 170,201 | 175,133 | 175,564 | 177,437 | 177,437 |
| 機械・精密機器・金属  | 時給      | 1,104   | 1,108   | 1,108   | 1,103   | 1,100   | 1,102   | 1,099   | 1,107   | 1,108   | 1,106   | 1,108   | 1,111   | 1,113   |
|             | (参考) 月給 | 176,681 | 177,323 | 177,266 | 176,462 | 176,072 | 176,322 | 175,827 | 177,046 | 177,224 | 176,962 | 177,264 | 177,772 | 177,772 |
| 紙・パルプ・印刷    | 時給      | 1,053   | 1,045   | 1,034   | 1,032   | 1,052   | 1,057   | 1,063   | 1,070   | 1,074   | 1,077   | 1,077   | 1,069   | 1,074   |
|             | (参考) 月給 | 168,462 | 167,164 | 165,427 | 165,175 | 168,316 | 169,162 | 170,139 | 171,153 | 171,816 | 172,368 | 172,270 | 171,119 | 171,119 |
| オフィス・業務機器   | 時給      | 1,070   | 1,061   | 1,066   | 1,075   | 1,060   | 1,061   | 1,063   | 1,083   | 1,076   | 1,071   | 1,077   | 1,082   | 1,067   |
|             | (参考) 月給 | 171,244 | 169,815 | 170,583 | 171,992 | 169,575 | 169,763 | 170,093 | 173,216 | 172,158 | 171,327 | 172,373 | 173,166 | 173,166 |
| 医療・福祉・介護・製薬 | 時給      | 1,101   | 1,098   | 1,108   | 1,127   | 1,120   | 1,126   | 1,125   | 1,106   | 1,118   | 1,146   | 1,137   | 1,147   | 1,172   |
|             | (参考) 月給 | 176,138 | 175,725 | 177,323 | 180,380 | 179,226 | 180,208 | 180,044 | 177,033 | 178,906 | 183,325 | 181,979 | 183,584 | 183,584 |
| 携帯・パソコン・家電  | 時給      | 1,041   | 1,041   | 1,039   | 1,039   | 1,038   | 1,036   | 1,037   | 1,050   | 1,057   | 1,060   | 1,062   | 1,052   | 1,070   |
|             | (参考) 月給 | 166,490 | 166,623 | 166,304 | 166,235 | 166,089 | 165,807 | 165,951 | 168,044 | 169,063 | 169,648 | 169,895 | 168,284 | 168,284 |
| 物流・倉庫       | 時給      | 1,141   | 1,112   | 1,108   | 1,119   | 1,134   | 1,131   | 1,141   | 1,141   | 1,140   | 1,129   | 1,130   | 1,122   | 1,116   |
|             | (参考) 月給 | 182,480 | 177,846 | 177,231 | 179,033 | 181,436 | 180,908 | 182,578 | 182,575 | 182,355 | 180,625 | 180,779 | 179,526 | 179,526 |
| ゴム・プラ・石油・化学 | 時給      | 1,062   | 1,065   | 1,065   | 1,052   | 1,063   | 1,062   | 1,057   | 1,080   | 1,084   | 1,077   | 1,071   | 1,065   | 1,067   |
|             | (参考) 月給 | 169,912 | 170,466 | 170,477 | 168,301 | 170,143 | 169,872 | 169,097 | 172,832 | 173,430 | 172,260 | 171,435 | 170,337 | 170,337 |
| 住宅・建材       | 時給      | 1,080   | 1,081   | 1,078   | 1,075   | 1,076   | 1,075   | 1,074   | 1,078   | 1,079   | 1,084   | 1,085   | 1,091   | 1,087   |
|             | (参考) 月給 | 172,805 | 173,037 | 172,426 | 172,002 | 172,231 | 171,946 | 171,810 | 172,536 | 172,568 | 173,386 | 173,572 | 174,544 | 174,544 |
| フード・飲料      | 時給      | 965     | 972     | 973     | 981     | 984     | 980     | 983     | 985     | 987     | 981     | 990     | 999     | 999     |
|             | (参考) 月給 | 154,384 | 155,508 | 155,695 | 157,024 | 157,370 | 156,756 | 157,351 | 157,537 | 157,941 | 156,948 | 158,346 | 159,875 | 159,875 |
| その他         | 時給      | 1,036   | 1,033   | 1,037   | 1,038   | 1,037   | 1,046   | 1,003   | 1,041   | 1,056   | 1,010   | 1,001   | 1,022   | 1,031   |
|             | (参考) 月給 | 165,837 | 165,262 | 165,880 | 166,054 | 165,851 | 167,329 | 160,489 | 166,599 | 168,881 | 161,529 | 160,166 | 163,479 | 163,479 |

【全国職種別平均賃金推移】

| 職種                    | 平均賃金    | 2014/08 | 2014/09 | 2014/10 | 2014/11 | 2014/12 | 2015/01 | 2015/02 | 2015/03 | 2015/04 | 2015/05 | 2015/06 | 2015/07 | 2015/08 |
|-----------------------|---------|---------|---------|---------|---------|---------|---------|---------|---------|---------|---------|---------|---------|---------|
| 全職種                   | 時給      | 1,084   | 1,082   | 1,083   | 1,083   | 1,085   | 1,093   | 1,085   | 1,091   | 1,095   | 1,085   | 1,083   | 1,100   | 1,104   |
|                       | (参考) 月給 | 173,442 | 173,146 | 173,146 | 173,299 | 173,299 | 173,299 | 173,299 | 173,299 | 175,207 | 173,669 | 173,201 | 175,936 | 176,680 |
| NC旋盤                  | 時給      | 1,211   | 1,197   | 1,220   | 1,243   | 1,263   | 1,220   | 1,255   | 1,259   | 1,273   | 1,299   | 1,268   | 1,284   | 1,296   |
|                       | (参考) 月給 | 193,711 | 191,525 | 195,125 | 198,888 | 202,004 | 195,134 | 200,842 | 201,480 | 203,731 | 207,917 | 202,802 | 205,450 | 205,450 |
| クレーン                  | 時給      | 1,205   | 1,186   | 1,192   | 1,193   | 1,210   | 1,251   | 1,308   | 1,263   | 1,172   | 1,267   | 1,228   | 1,241   | 1,256   |
|                       | (参考) 月給 | 192,744 | 189,811 | 190,731 | 190,834 | 193,657 | 200,240 | 209,237 | 202,030 | 187,512 | 202,790 | 196,450 | 198,558 | 198,558 |
| ドライバー・<br>ドライバー補助     | 時給      | 1,369   | 1,360   | 1,350   | 1,362   | 1,382   | 1,374   | 1,348   | 1,357   | 1,389   | 1,394   | 1,374   | 1,345   | 1,330   |
|                       | (参考) 月給 | 218,967 | 217,650 | 216,065 | 217,877 | 221,199 | 219,887 | 215,692 | 217,122 | 222,176 | 223,086 | 219,767 | 215,126 | 215,126 |
| バリ取り・研磨               | 時給      | 1,046   | 1,044   | 1,052   | 1,064   | 1,053   | 1,051   | 1,031   | 1,081   | 1,099   | 1,083   | 1,056   | 1,044   | 1,076   |
|                       | (参考) 月給 | 167,419 | 167,035 | 168,308 | 170,209 | 168,428 | 168,161 | 164,942 | 173,026 | 175,811 | 173,266 | 169,028 | 167,077 | 167,077 |
| ハンダ付け                 | 時給      | 1,044   | 1,034   | 1,050   | 1,061   | 1,063   | 1,056   | 983     | 1,065   | 1,118   | 1,093   | 1,038   | 1,078   | 1,080   |
|                       | (参考) 月給 | 167,097 | 165,405 | 167,975 | 169,712 | 170,035 | 169,000 | 157,221 | 170,324 | 178,817 | 174,875 | 166,117 | 172,436 | 172,436 |
| フォークリフト               | 時給      | 1,106   | 1,111   | 1,116   | 1,116   | 1,122   | 1,129   | 1,135   | 1,131   | 1,135   | 1,140   | 1,141   | 1,142   | 1,147   |
|                       | (参考) 月給 | 176,918 | 177,681 | 178,589 | 178,556 | 179,457 | 180,664 | 181,612 | 180,969 | 181,530 | 182,327 | 182,570 | 182,784 | 182,784 |
| プレス・板金・塗装             | 時給      | 1,074   | 1,079   | 1,088   | 1,098   | 1,104   | 1,116   | 1,087   | 1,096   | 1,100   | 1,081   | 1,068   | 1,094   | 1,098   |
|                       | (参考) 月給 | 171,843 | 172,625 | 174,146 | 175,641 | 176,612 | 178,512 | 173,925 | 175,384 | 175,940 | 172,979 | 170,803 | 175,117 | 175,117 |
| マシンオペレーション<br>(MC、成型) | 時給      | 1,090   | 1,084   | 1,089   | 1,090   | 1,093   | 1,101   | 1,085   | 1,093   | 1,099   | 1,092   | 1,080   | 1,093   | 1,101   |
|                       | (参考) 月給 | 174,404 | 173,499 | 174,235 | 174,360 | 174,936 | 176,090 | 173,657 | 174,850 | 175,832 | 174,743 | 172,740 | 174,952 | 174,952 |
| メンテナンス・保守・保全          | 時給      | 1,401   | 1,389   | 1,331   | 1,331   | 1,312   | 1,317   | 1,288   | 1,284   | 1,277   | 1,259   | 1,249   | 1,266   | 1,250   |
|                       | (参考) 月給 | 224,208 | 222,309 | 212,909 | 212,994 | 209,941 | 210,718 | 206,088 | 205,401 | 204,278 | 201,390 | 199,914 | 202,494 | 202,494 |
| 加工                    | 時給      | 1,094   | 1,092   | 1,090   | 1,095   | 1,101   | 1,108   | 1,098   | 1,105   | 1,107   | 1,097   | 1,088   | 1,113   | 1,122   |
|                       | (参考) 月給 | 175,076 | 174,660 | 174,410 | 175,282 | 176,215 | 177,207 | 175,701 | 176,800 | 177,196 | 175,491 | 174,044 | 178,030 | 178,030 |
| 玉掛け                   | 時給      | 1,147   | 1,158   | 1,185   | 1,220   | 1,217   | 1,240   | 1,253   | 1,230   | 1,232   | 1,274   | 1,196   | 1,173   | 1,138   |
|                       | (参考) 月給 | 183,514 | 185,245 | 189,521 | 195,196 | 194,789 | 198,417 | 200,511 | 196,782 | 197,083 | 203,910 | 191,365 | 187,616 | 187,616 |
| 金型設計                  | 時給      | 1,490   | 995     | 1,795   | 1,426   | 1,196   | 1,067   | 1,084   | 1,000   | 1,000   | 1,000   | 1,000   | 1,347   | 1,921   |
|                       | (参考) 月給 | 238,476 | 159,127 | 287,172 | 228,235 | 191,294 | 170,723 | 173,382 | 160,000 | 160,000 | 160,000 | 160,000 | 215,510 | 215,510 |
| 検品・検査・調整              | 時給      | 1,040   | 1,038   | 1,037   | 1,044   | 1,040   | 1,045   | 1,026   | 1,040   | 1,045   | 1,036   | 1,033   | 1,049   | 1,054   |
|                       | (参考) 月給 | 166,454 | 166,006 | 165,997 | 167,114 | 166,361 | 167,213 | 164,173 | 166,431 | 167,128 | 165,828 | 165,303 | 167,802 | 167,802 |
| 工場内事務                 | 時給      | 1,076   | 1,074   | 1,079   | 1,043   | 1,097   | 1,118   | 1,091   | 1,118   | 1,073   | 1,071   | 1,053   | 1,063   | 1,032   |
|                       | (参考) 月給 | 172,082 | 171,785 | 172,588 | 166,859 | 175,544 | 178,840 | 174,613 | 178,938 | 171,614 | 171,405 | 168,438 | 170,039 | 170,039 |
| 仕分け・梱包・ピッキング          | 時給      | 1,007   | 1,006   | 1,003   | 1,001   | 1,003   | 1,013   | 1,005   | 1,013   | 1,013   | 990     | 991     | 1,006   | 1,010   |
|                       | (参考) 月給 | 161,063 | 160,941 | 160,453 | 160,177 | 160,467 | 162,028 | 160,836 | 162,147 | 162,064 | 158,445 | 158,488 | 161,020 | 161,020 |
| 試験・実験・評価              | 時給      | 1,240   | 1,247   | 1,215   | 1,216   | 1,178   | 1,182   | 1,235   | 1,250   | 1,340   | 1,291   | 1,359   | 1,325   | 1,328   |
|                       | (参考) 月給 | 198,369 | 199,572 | 194,361 | 194,569 | 188,502 | 189,053 | 197,636 | 199,926 | 214,404 | 206,604 | 217,410 | 212,066 | 212,066 |
| 修理                    | 時給      | 1,009   | 1,087   | 1,147   | 1,208   | 1,137   | 1,198   | 1,212   | 1,145   | 1,111   | 1,129   | 1,113   | 1,141   | 1,155   |
|                       | (参考) 月給 | 161,498 | 173,906 | 183,579 | 193,239 | 181,990 | 191,652 | 193,877 | 183,233 | 177,990 | 180,649 | 178,081 | 182,500 | 182,500 |
| 食品加工                  | 時給      | 956     | 955     | 963     | 976     | 975     | 971     | 965     | 969     | 969     | 956     | 957     | 969     | 978     |
|                       | (参考) 月給 | 153,001 | 152,818 | 154,024 | 156,222 | 156,066 | 155,303 | 154,335 | 155,039 | 155,059 | 153,031 | 153,185 | 154,963 | 154,963 |
| 清掃・洗浄                 | 時給      | 1,031   | 1,010   | 1,000   | 1,002   | 1,011   | 990     | 972     | 1,010   | 1,022   | 1,014   | 1,029   | 1,028   | 1,053   |
|                       | (参考) 月給 | 164,920 | 161,653 | 159,949 | 160,253 | 161,781 | 158,397 | 155,444 | 161,530 | 163,465 | 162,252 | 164,640 | 164,426 | 164,426 |
| 生産管理・生産事務・<br>工程管理    | 時給      | 1,257   | 1,283   | 1,269   | 1,256   | 1,207   | 1,121   | 1,119   | 1,144   | 1,132   | 1,143   | 1,144   | 1,126   | 1,162   |
|                       | (参考) 月給 | 201,156 | 205,340 | 203,079 | 201,027 | 193,102 | 179,285 | 179,072 | 183,055 | 181,150 | 182,874 | 183,077 | 180,097 | 180,097 |
| 生産技術                  | 時給      | 1,593   | 1,511   | 1,492   | 1,458   | 1,392   | 1,279   | 1,305   | 1,319   | 1,353   | 1,355   | 1,256   | 1,367   | 1,418   |
|                       | (参考) 月給 | 254,947 | 241,789 | 238,700 | 233,256 | 222,736 | 204,655 | 208,856 | 211,044 | 81,178  | 216,736 | 200,891 | 218,767 | 218,767 |
| 製造技術                  | 時給      | 1,287   | 1,200   | 1,174   | 1,188   | 1,179   | 1,182   | 1,197   | 1,183   | 1,202   | 1,227   | 1,252   | 1,234   | 1,187   |
|                       | (参考) 月給 | 205,954 | 192,069 | 187,768 | 190,123 | 188,708 | 189,078 | 191,484 | 189,325 | 192,400 | 196,292 | 200,292 | 197,390 | 197,390 |
| 組立・組付け                | 時給      | 1,118   | 1,117   | 1,122   | 1,116   | 1,118   | 1,125   | 1,115   | 1,116   | 1,117   | 1,113   | 1,126   | 1,142   | 1,146   |
|                       | (参考) 月給 | 178,832 | 178,737 | 179,451 | 178,522 | 178,869 | 180,062 | 178,478 | 178,601 | 178,738 | 178,081 | 180,159 | 182,800 | 182,800 |
| 鋳造・鍛造                 | 時給      | 1,157   | 1,167   | 1,172   | 1,164   | 1,181   | 1,184   | 1,190   | 1,174   | 1,157   | 1,144   | 1,149   | 1,146   | 1,157   |
|                       | (参考) 月給 | 185,186 | 186,688 | 187,562 | 186,293 | 188,917 | 189,481 | 190,440 | 187,765 | 185,072 | 183,079 | 183,862 | 183,382 | 183,382 |
| 品質管理・品質保証             | 時給      | 1,133   | 1,202   | 1,205   | 1,253   | 1,222   | 1,182   | 1,132   | 1,123   | 1,124   | 1,206   | 1,204   | 1,138   | 1,200   |
|                       | (参考) 月給 | 181,351 | 192,284 | 192,855 | 200,560 | 195,460 | 189,132 | 181,122 | 179,634 | 179,876 | 193,025 | 192,655 | 182,000 | 182,000 |
| 部品供給・充填・運搬            | 時給      | 1,117   | 1,121   | 1,119   | 1,104   | 1,096   | 1,098   | 1,102   | 1,105   | 1,114   | 1,106   | 1,085   | 1,080   | 1,097   |
|                       | (参考) 月給 | 178,693 | 179,330 | 179,061 | 176,642 | 175,357 | 175,629 | 176,240 | 176,735 | 178,211 | 176,964 | 173,660 | 172,838 | 172,838 |
| 溶接                    | 時給      | 1,255   | 1,298   | 1,308   | 1,292   | 1,275   | 1,296   | 1,332   | 1,282   | 1,305   | 1,302   | 1,277   | 1,311   | 1,325   |
|                       | (参考) 月給 | 200,829 | 207,660 | 209,272 | 206,708 | 204,027 | 207,339 | 213,045 | 205,173 | 208,853 | 208,276 | 204,255 | 209,828 | 209,828 |
| その他軽作業・物流・配送          | 時給      | 1,026   | 1,027   | 1,031   | 1,033   | 1,040   | 1,042   | 1,029   | 1,052   | 1,062   | 1,033   | 1,032   | 1,050   | 1,052   |
|                       | (参考) 月給 | 164,117 | 164,248 | 164,989 | 165,261 | 166,343 | 166,661 | 164,586 | 168,335 | 169,881 | 165,235 | 165,092 | 167,965 | 167,965 |
| その他製造・工場系             | 時給      | 1,049   | 1,057   | 1,056   | 1,063   | 1,061   | 1,062   | 1,064   | 1,080   | 1,086   | 1,079   | 1,070   | 1,085   | 1,082   |
|                       | (参考) 月給 | 167,780 | 169,086 | 168,954 | 170,080 | 169,755 | 169,907 | 170,201 | 172,743 | 173,798 | 172,680 | 171,125 | 173,527 | 173,527 |

---

## 調査概要

### 【集計期間】

2015年8月1日～8月31日

### 【集計対象データ】

弊社運営の製造業求人情報サイト『工場ワークス』に掲載された求人広告から、業種別、職種別に平均賃金（※）、求  
人件数の割合を算出

※平均賃金は、時給、月給（参考）に換算。換算の方法は以下のとおり

#### ■時給換算方法

- ・月給：月給÷20 営業日÷8 時間
- ・日給：日給÷8 時間
- ・年収：年収÷12 カ月÷20 営業日÷8 時間

#### ■（参考）月給換算方法

- ・時給：時給×8 時間×20 営業日
- ・日給：日給×20 営業日
- ・年収：年収÷12 カ月

### 【集計対象データ】

全国のべ410,959件

### 【集計対象エリア】

全国47都道府県

関東：東京都、神奈川県、千葉県、埼玉県、茨城県、栃木県、群馬県

関西：大阪府、兵庫県、京都府、滋賀県、奈良県、和歌山県

中部・東海：愛知県、岐阜県、三重県、静岡県、山梨県

北海道・東北：北海道、青森県、岩手県、宮城県、秋田県、山形県、福島県

信越・北陸：富山県、石川県、福井県、新潟県、長野県

中国・四国：鳥取県、島根県、岡山県、広島県、山口県、徳島県、香川県、愛媛県、高知県

九州・沖縄：福岡県、佐賀県、長崎県、熊本県、大分県、宮崎県、鹿児島県、沖縄県

### 【集計業種】

車・バイク・重機系、半導体・先端技術、機械・精密機器・金属、紙・パルプ・印刷、オフィス・業務機器、医療・福祉・  
介護・製薬、携帯・パソコン・家電、物流・倉庫、ゴム・プラ・石油・化学、住宅・建材、フード・飲料、その他

### 【集計職種】

NC旋盤、クレーン、ドライバー・ドライバー補助、バリ取り・研磨、ハンダ付け、フォークリフト、プレス・板金・塗  
装、マシンオペレーション(MC、成型)、メンテナンス・保守・保全、加工、玉掛け、金型設計、検品・検査・調整、工場  
内事務、仕分け・梱包・ピッキング、試験・実験・評価、修理、食品加工、清掃・洗浄、生産管理・生産事務・工程管理、  
生産技術、製造技術、組立・組付け、鋳造・鍛造、品質管理・品質保証、部品供給・充填・運搬、溶接、その他軽作業・  
物流・配送、その他製造・工場